

Услуги экстренной
психологической помощи
Телефон доверия для детей и их
родителей
8-800-2000-122
42-40-46

Сайт «Детский телефон доверия»

<https://telefon-doveria.ru/>

Портал «Российский родитель»

<http://ruroditel.ru/>



КГАУ СЗ
«Камчатский центр социальной
помощи «СЕМЬЯ»

г. Петропавловск-Камчатский,
ул. Ключевская, 28

e-mail: miloserdie92@mail.ru

Тел. 8(4152)467802

Семейный
многофункциональный центр

Режим работы:

Понедельник, среда 09.00 – 17.15

Вторник, четверг 09.00–19.00

Пятница 09.00–16.00

Суббота 10.00 – 16.00

Обед с 12.12 - 13.00



Краевое государственное автономное
учреждение социальной защиты
«Камчатский центр социальной помощи
семье и детям
«СЕМЬЯ»

 **СЕМЕЙНЫЙ
МФЦ**

Кризисная служба для
женщин с детьми,
оказавшихся в

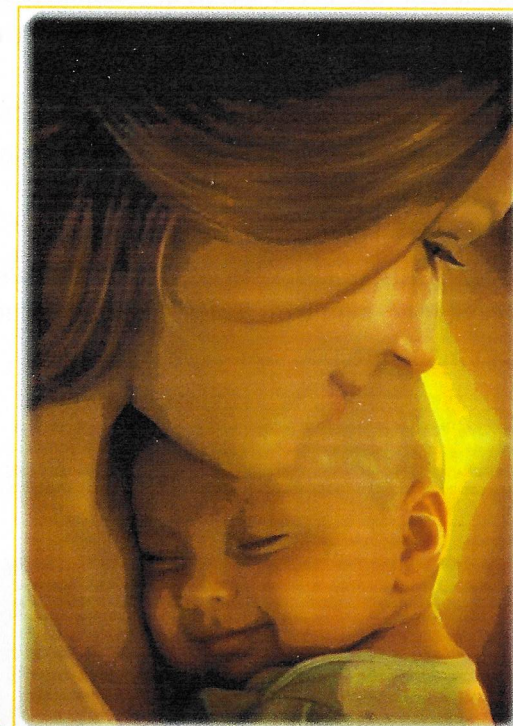

Кризисная служба для женщин с детьми, оказавшихся в трудной жизненной ситуации «Гармония»

Кризисная служба для женщин с детьми, оказавшихся в трудной жизненной ситуации «Гармония»

Основное направление деятельности

— оказание экстренной комплексной социальной помощи в условиях временного приюта беременным женщинам и женщинам с детьми, испытывающим обстоятельства, которые ухудшают или могут ухудшить условия их жизнедеятельности при наличии внутрисемейного конфликта, насилия в семье, в том числе:

- ♦ социально-бытовые услуги, направленные на поддержание жизнедеятельности в быту;
- ♦ обеспечение женщинам с детьми максимально полной социально-психологической реабилитации и адаптации в обществе, семье;
- ♦ профилактика девиантного родительского поведения; защита гражданских прав и законных интересов матери и ребенка.



Служба предназначена для профилактики отказов от ребенка, в т.ч. на стадии беременности, посредством предоставления временного проживания и оказания комплекса социальных услуг беременным женщинам и женщинам с детьми, испытывающим обстоятельства, которые ухудшают или могут ухудшить условия их жизнедеятельности, при наличии внутрисемейного конфликта, насилия в семье.

Одновременно в стационаре кризисной службы могут проживать до 5-ти женщин, готовящихся стать или уже ставшими матерями. Также предусмотрены места для 4-х новорожденных детей.

Кроме жилых комнат в помещении стационара оборудована комната семейного досуга, детская игровая комната, кухня с необходимым для комфортного проживания набором бытовой техники и посуды.

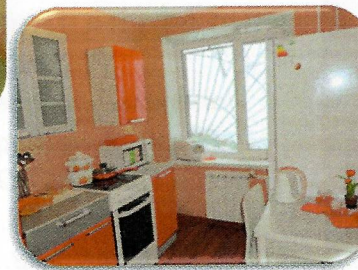
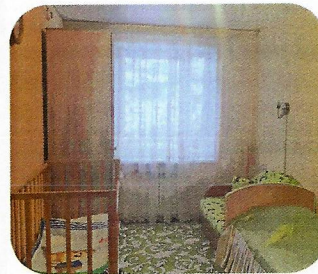

Психолого-педагогическая помощь, которую получают проживающие в стационаре женщины, направлена на восстановление утраченных внутрисемейных связей, мобилизацию их собственных возможностей и внутренних ресурсов по преодолению сложных жизненных ситуаций.

Проводятся:

- ♦ групповые и индивидуальные встречи с проживающими кризисной службы с целью формирования чувства ответственного родительства.
- ♦ тренинги с элементами арт-терапии с целью развития навыков совместной деятельности детей и родителей.

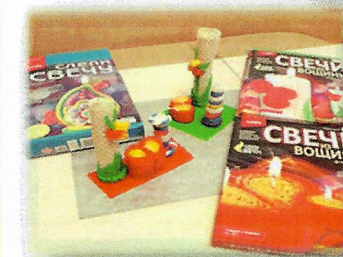

В Центре осуществляется прием вещей для оказания помощи нуждающимся семьям.

Вещи могут быть новыми и б/у (постиранными, в хорошем состоянии)

*«С миру по нитке» -
получится ткань,
С каждого это малая дань.
"С миру по нитке" - готов
прочный плащ,
Не страшен ненастья
дождливого плач.
"С миру по нитке" - и сшили
пальто,
И человечку в нем будет
тепло.
"С миру по нитке" - а вот и
броня!
Нам ведь не жалко
"нитки", друзья!*



**Если у вас есть вещи,
которыми вы готовы
поделиться,
мы ждем Вас по адресу**
*КГАУ СЗ «Камчатский
центр социальной
помощи «СЕМЬЯ»
г. Петропавловск-
Камчатский,
Ул. Ключевская, 28.*

8(4152)467802



kamsocentr.ru

**Режим работы:
Понедельник – Четверг
14.00 – 17.00**



Краевое государственное автономное
учреждение социальной защиты
«Камчатский центр социальной помощи
семье и детям»

 **СЕМЕЙНЫЙ
МФЦ**

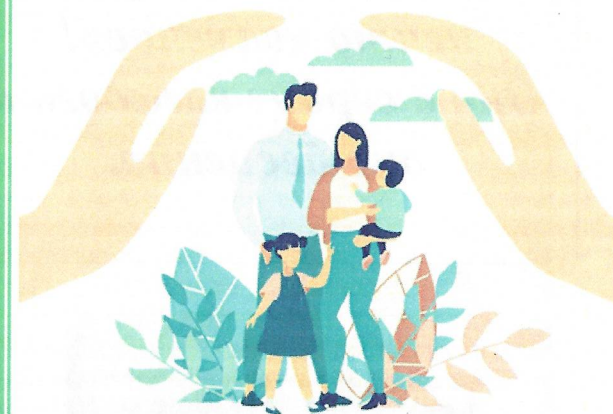

**Салон
«Дареных
вещей»**



*В салон «Дареных вещей» могут
обратиться многодетные и
малообеспеченные семьи. В
салоне Вам помогут подобрать
одежду и обувь по сезону для себя
и членов семьи.*

*Помогая, мы получаем
нечто «важное»!
Оно в сердце каждого и
оно бесценно.*

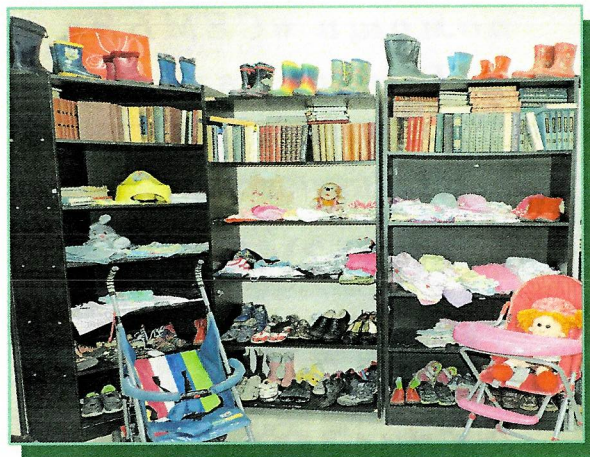

*Получить вещи можно
по адресу:*

*КГАУ СЗ «Камчатский
центр социальной
помощи «СЕМЬЯ»
г. Петропавловск-
Камчатский,
УЛ. Ключевская, д. 28,
каб. № 18*

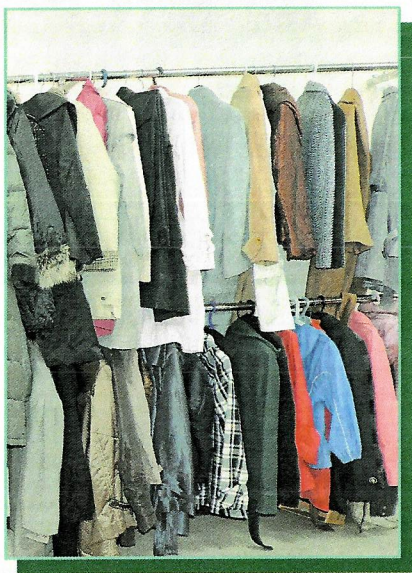

**ВМЕСТЕ
МЫ СМОЖЕМ
БОЛЬШЕ!!!**



Семейный многофункциональный центр реализует мероприятий по обеспечению комплексного решения проблем семей с детьми в режиме «одного окна»



Вам смогут помочь:

- ⇒ Педагог-психолог
- ⇒ Юрисконсульт
- ⇒ педагоги
- ⇒ Специалисты, оказывающие комплексную помощь родителям



Наши контакты:

КГАУ СЗ «Камчатский центр

СОЦИ-



8(4152)467802

Наша работа —

Семейный
многофункциональный центр

⇒ это команда специалистов,
способная оказывать комплексные
услуги в различных жизненных
ситуациях

Режим работы:

Понедельник, среда 09.00 – 17.15

Вторник, четверг 09.00–19.00

Пятница 09.00–16.00

Суббота 10.00 – 16.00



Краевое государственное автономное
учреждение социальной защиты
«Камчатский центр социальной помощи
семье и детям
«СЕМЬЯ»



**Семейный
многофункциональный центр**



**Новые возможности
для Вашей семьи!**

2024 г.

Семейный многофункциональный центр

Кто мы? Семейный МФЦ—отделение нашего центра, оперативно и проактивно действующие при оказании социальных услуг семьям с детьми в различных жизненных ситуациях, а также при оказании им содействия в предоставлении медицинской, психологической, педагогической, юридической, социальной помощи, не относящейся к социальным услугам.

Что мы делаем?

- ⇒ Проведение мероприятий, направленных на профилактику обстоятельств, обуславливающих нуждаемость семей с детьми в социальном обслуживании;
- ⇒ Информирование семей с детьми о возможности получения социальных услуг и мероприятиях в рамках социального сопровождения
- ⇒ Обеспечение доступности социального обслуживания и социального сопровождения;
- ⇒ Оказание эффективной комплексной социальной помощи семьям с детьми в различных жизненных ситуациях;

Кто к нам может обратиться?

- ⇒ Семьи с детьми;
- ⇒ Беременные женщины

Как мы работаем:

Семья, нуждающаяся в социальном обслуживании, обращается в Семейный многофункциональный центр



Обратившуюся семью принимают специалисты службы первичного приема семей с детьми.

Специалисты:

- ⇒ Определяют потребности семьи в получении социальных услуг;
- ⇒ Оценивают остроту жизненной ситуации и необходимость экстренного реагирования.



При определении нуждаемости в социальном сопровождении семья направляется в службу оказания социальных услуг и социального сопровождения.

Специалисты отделения обеспечивают:

- ⇒ Закрепление персональных помощников за семьями, переданными из отделения первичного приема семей с детьми;
- ⇒ Разработка индивидуальной программы предоставления социальных услуг (ИППСУ);
- ⇒ Предоставление услуг специалистами других организаций в порядке межведомственного взаимодействия;



При наличии острой ситуации семья направляется в службу экстренной психологической помощи и экстренного реагирования.

Специалисты службы обеспечивают:

- ⇒ Предоставление социально-психологических услуг (психологическое консультирование);
- ⇒ Предоставление срочных социальных услуг;
- ⇒ Организуют выезды и оказание экстренной помощи на дому



С нашим пунктом проката Ваша жизнь станет удобнее, а Ваш малыш сможет полноценно расти и развиваться.

Пункт проката предметов первой необходимости для детей первых 3-х лет жизни «МАЛЫШ» расположен на базе

Семейного многофункционального центра КГАУ СЗ «Камчатский центр социальной помощи «СЕМЬЯ» по адресу:

г. Петропавловск-Камчатский,
ул. Ключевская, д. 28
Наша работа — быть рядом!



КАМЧАТСКИЙ ЦЕНТР СОЦИАЛЬНОЙ ПОМОЩИ
«СЕМЬЯ»

КГАУ СЗ
«Камчатский центр социальной помощи «СЕМЬЯ»
г. Петропавловск-Камчатский,
ул. Ключевская, 28
e-mail: miloserdie92@mail.ru
Тел. 8 (4152) 467802

Режим работы:
Понедельник — четверг 14.00 –17.00

Детский телефон доверия
8-800-2000-122
Сайт «Детский телефон доверия»
<https://telefon-doveria.ru/>
Портал «Российский родитель»
<http://ruroditel.ru/>



КГАУ СЗ «Камчатский центр социальной помощи «СЕМЬЯ»

 **семейный мфц**

ПУНКТ ПРОКАТА

предметов первой необходимости для детей первых 3-х лет жизни

«МАЛЫШ»



г. Петропавловск-Камчатский
ул. Ключевская, 28

ПУНКТ ПРОКАТА «МАЛЫШ» СОЗДАН С ЦЕЛЮ ОКАЗАНИЯ СЕМЬЯМ, ПРОЖИВАЮЩИМ В КАМЧАТСКОМ КРАЕ, СОЦИАЛЬНЫХ УСЛУГ ПО ПРЕДОСТАВЛЕНИЮ ВО ВРЕМЕННОЕ ПОЛЬЗОВАНИЕ ПРЕДМЕТОВ ПЕРВОЙ НЕОБХОДИМОСТИ ДЛЯ ДЕТЕЙ ПЕРВЫХ 3-Х

Предметы первой необходимости для детей предоставляются гражданам во временное пользование на основании двустороннего договора сроком до одного года.

Для заключения договора проката на платной основе необходимо предоставить следующие документы:

- документ, удостоверяющий личность;
- свидетельство о рождении ребенка (детей).

Тем категориям семей, которые имеют право на льготное получение услуг (бесплатно или 50% стоимости), необходимо дополнительно предоставить:

- справку о составе семьи;
- справку о доходах всех трудоспособных членов семьи за последние три месяца;
- документ, дающий право на льготное обслуживание (удостоверение многодетной семьи, постановление о назначении опекуном, справку об инвалидности ребенка).

Категории семей, которым услуги проката предоставляются бесплатно:

- малообеспеченные семьи (чей среднедушевой доход на дату обращения не превышает прожиточного минимума, установленного в Камчатском крае);
- семьи с детьми-инвалидами.

Иным категориям семей услуги предоставляются на платной основе, согласно установленным тарифам.

Во временное пользование можно приобрести:

кровать (с матрасом),
люльку, коляску,
переноску для новорожденного,
ванночку, стул для кормления,
ходунки, манеж,
санки, качели.

Режим работы пункта проката «Малыш»:

**9.00 – 17.15
(с 12.15 до 13.00 – обед)
понедельник, вторник,
среда, четверг**

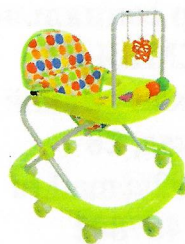

**Прейскурант услуг
на некоторые виды товара:**

НАИМЕНОВАНИЕ	Стоимость закупочная (в рублях)	Стоимость услуг проката (в рублях)		
		сутки	3 месяца	6 месяцев
Кроватка детская	4690	9	828	1656
Коляска	9355	17	1564	3128
Коляска (трость)	4228	8	736	1472
Стул для кормления	5986	11	1012	2024
Ходунки	2697	5	460	920

Условия возврата взятых в пользование (аренду) вещей:

По истечении срока действия договора необходимо вернуть взятые в прокат предметы в надлежащем состоянии (с учетом нормального износа).

В случае несвоевременного возврата Вам придется внести арендную плату за все время просрочки.

Если предметы, взятые в прокат, были повреждены, то Вы будете обязаны оплатить стоимость их ремонта и транспортировки. В случае невозможности ремонта или полной утраты вещей придется оплатить 100% их первоначальной стоимости.

